



UNIVERSITATEA
„ALEXANDRU IOAN CUZA“
din IAȘI

MOBILITĂȚI ERASMUS+



Erasmus+

#EOD2022





Mobilitate de studiu

Perioadă în care studiezi la o universitate din străinătate
între 2 - 12 luni (un semestru sau un trimestru academic -
inclusiv prima sesiune de examene)

Mobilitățile de studiu

Unde poți pleca cu Erasmus?

state membre UE

Norvegia, Islanda și
Liechtenstein

Macedonia de Nord

Serbia

Turcia



Website-ul
universității:



Website-ul
facultății

Condiții de eligibilitate

Punctajul ECTS la momentul selecției de minimum 70% din punctajul maxim

Media de admitere minimum 8 pentru studenții din anul I, sem. I

Nota obținută la interviu minimum 7

Dovadă a cunoașterii limbii de studiu a universității gazdă

Nu ai mai mult de 12 luni de mobilități Erasmus într-un ciclu de studii



Studenții înmatriculați la UAIC

Indiferent de forma de învățământ



Studenții din anul I, II, III licență* și anul I master

*Facultăți unde studiile de licență durează 4 ani



Doctoranzii din anul I, II, III

Inclusiv cei aflați în perioada de prelungire



Studenții și doctoranzii în ani terminali

Selecții pentru mobilități de studiu care se desfășoară în același an academic în care are loc selecția



Calcul punctaj ECTS

- rezultatele obținute în semestrele încheiate din ciclul de studii la care sunt înmatriculați candidații la momentul selecției
- suma punctajelor ECTS pentru semestrele încheiate până în momentul selecției (A) raportate la punctajul ECTS maxim pentru perioada respectivă (B): $A \times 100 / B$.

Modalitatea de calcul a mediei de selecție

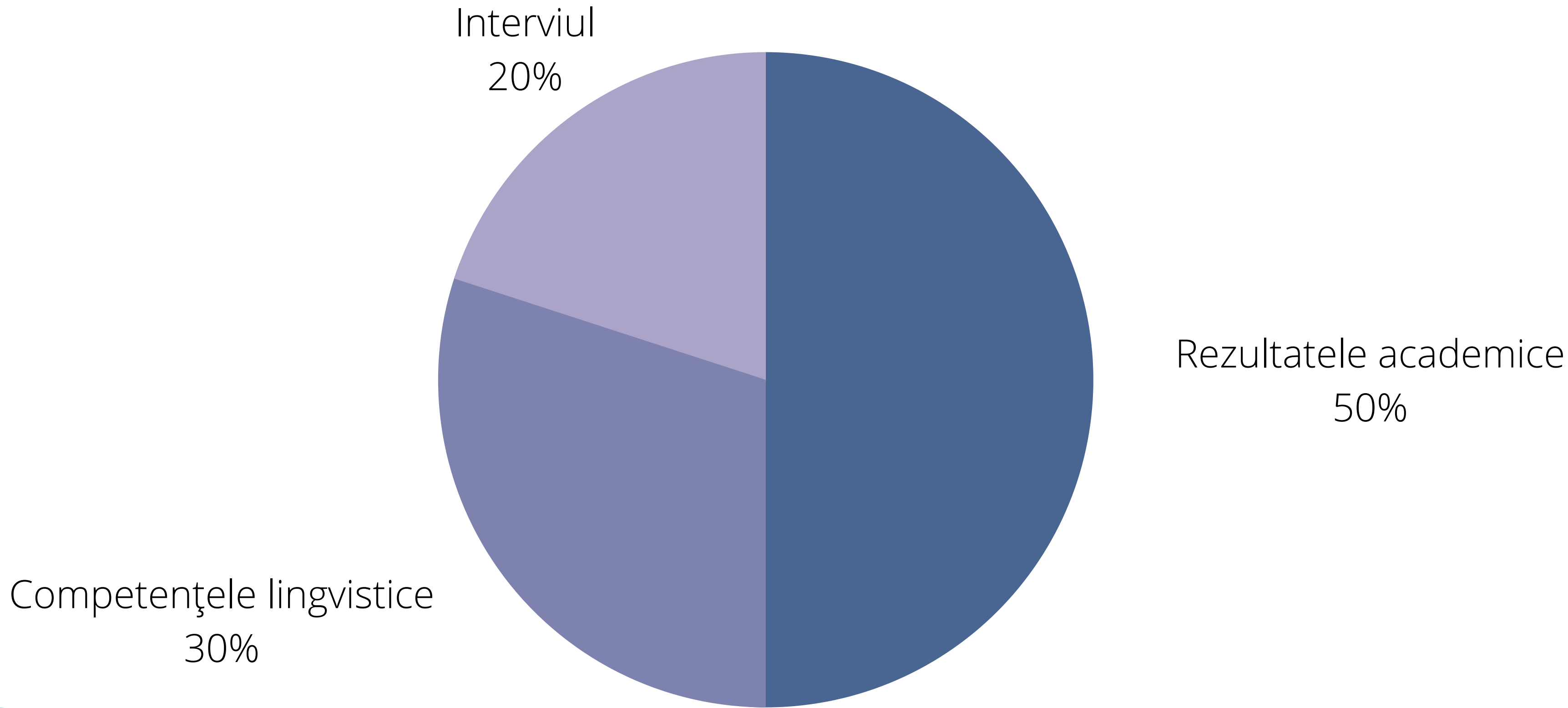

Documente necesare:

- Curriculum Vitae;
- Scrisoare de motivație;
- Atestat de limbă/ foaie matricolă din liceu/ certificat competențe lingvistice BAC/ foaie matricolă aferentă studiilor universitare;
- Extras din foaia matricolă la zi (va fi eliberat de secretariatul facultății);
- Permis de ședere, în cazul studenților non-EU, cu excepția candidaților de la Extensiunile Bălți și Chișinău.



Când au loc selecțiile?

MARTIE

mobilități de studiu efectuate în anul academic următor, atât în semestrul I, cât și în semestrul II

**OCTOMBRIE
NOIEMBRIE**

doar pentru mobilități desfășurate în al 2-lea semestru

**ORICÂND
pe parcursul
anului
academic**

Selectiile pentru doctoranzi

Cum ne descurcăm cu banii?

90% înainte
de mobilitate
10% la întoarcere

Austria
Belgia
Cipru
Danemarca
Finlanda
Franța
Germania
Grecia
Irlanda
Islanda
Italia
Liechtenstein
Luxemburg
Malta
Norvegia
Olanda
Portugalia
Spania
Suedia

+250 de Euro/lună

studentii care se califică
pentru a primi bursă socială

studentii de etnie romă

studentii cu statut de
refugiat

Bulgaria
Cehia
Croatia
Estonia
Letonia
Lituania
Macedonia
Polonia
Serbia
Slovacia
Slovenia
Ungaria
Turcia

540
euro/lună

600 euro/lună

+50 de Euro
transport

"Green Travel"

autobuz, tren, mașină
personală (car-pooling)

+ quantumul aferent a
maximum 4 zile

+ grant suplimentar
pentru **studentii cu
nevoi speciale**



JAN

FEB

MAR

APR

MAY

JUNE

JULY

AUG

SEPT

OCT

NOV

DEC



10 - 25 martie 2022:
depunerea dosarelor de
candidatură



28 martie - 1 aprilie 2022:
interviu și afișarea
rezultatelor



CALENDARUL SELECȚIEI

DE REȚINUT!

La întoarcerea din mobilitate, ți se vor recunoaște toate creditele obținute la instituția gazdă, conform contractului de studii - Learning Agreement for Studies

Dacă la plecare ești student cu bursă/fără bursă sau cu taxă/fără taxă, îți păstrezi statutul pe tot parcursul anului universitar

Sunt finanțate prin Programul Erasmus numai perioadele în care studenții se află în țara gazdă

**ESN Iași/
secțiunea ESN
din orașul
gază/**

<https://www.esn.org/sections>



**Coordonator
Erasmus facultate**

https://www.uaic.ro/wp-content/uploads/2021/12/Centralizator-coordonatori-Erasmus-SMS-SMP-STA_actualizat-1.pdf

Biroul Erasmus+

Cerasela Pișta

E-mail: cerasela.jufa@uaic.ro

Tel. 0232-201113

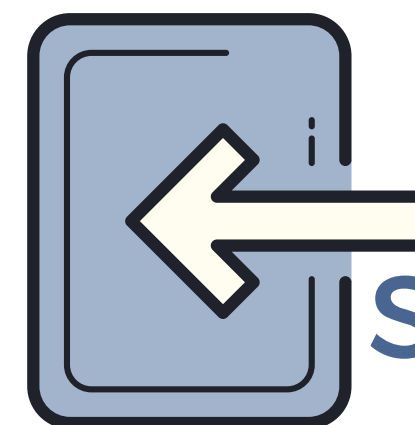

**INFORMAȚII
SUPLIMENTĂRE**



Mobilitate de practică

Perioadă de pregătire practică pe care o desfășori
într-o instituție eligibilă din străinătate
(universitate, întreprindere etc.),
de minimum *2 și maximum 12 luni*

Unde are loc mobilitatea?

Stagiul poate fi efectuat în orice organizație din țările participante la programul Erasmus+, cu excepția instituțiilor, a organismelor și a agențiilor UE.

Pentru oferte de mobilități de practică consultați:

- Coordonatorul Erasmus+ pentru mobilități de practică de la facultate
- Website-ul și pagina de Facebook a facultății
- Portalul www.erasmusintern.org
- Website-ul UAIC:
<https://www.uaic.ro/international/programul-erasmus/>
- Pagina de Facebook Erasmus UAIC
- Grupul de Facebook Erasmus UAIC
- Pagina de Instagram Erasmus+/SEE, UAIC
- Avizierul de la secretariatul facultății
- Website-urile instituțiilor publice sau private vizate pentru desfășurarea mobilității.

Stagii de asistență pentru cercetare

Stagii de asistență a cadrelor didactice - „assistantships”;

Digital Opportunity Traineeships - desfășurate pentru obținerea de competențe digitale.

Unde poți pleca cu Erasmus?

state membre UE

Norvegia, Islanda și
Liechtenstein

Macedonia de Nord

Serbia

Turcia



Website-ul
universității:



Website-ul
facultății

Condiții de eligibilitate

Punctajul ECTS la momentul selecției de minimum 50% din punctajul maxim

Media de admitere pentru studenții din anul I, sem. I

Nota obținută la interviu minimum 7

Dovadă a cunoașterii limbii de lucru de la instituția gazdă

Maximum 12 luni de mobilitate (studiu + practică) per ciclu de studii



Studenții înmatriculați la UAIC

Indiferent de forma de învățământ



Studenții din anii I-II-III (IV*) licență, I-II master

*Facultăți unde studiile de licență durează 4 ani



Doctoranzii din anul I, II, III

Inclusiv cei aflați în perioada de prelungire



Studenții și doctoranzii în ani terminali

Mobilitățile de practică se pot efectua și finaliza în termen de un an de la absolvire.

Documente necesare:

1. Curriculum Vitae
2. Scrisoare de motivație
3. Atestatul de limbă
4. Extrasul din foaia matricolă
5. Confirmarea de primire/ accept din partea instituției gazda în cazul studenților care au identificat singuri un loc de practica ERASMUS+.
6. Permis de ședere, în cazul studenților non-EU, cu excepția candidaților de la Extensiunile Bălți și Chișinău.

Când au loc selecțiile?

- Selecțiile pentru mobilități de practică Erasmus+ se pot organiza pe tot parcursul anului academic, ori de câte ori sunt identificate noi oportunități de practică la nivelul facultăților UAIC sau de către studenți
- Dosarele de candidatură se depun la coordonatorul Erasmus+ pe măsură ce candidații le întocmesc.

**!! Oricând pe
parcursul
anului
academic !!**

Modalitatea de calcul a mediei de selecție

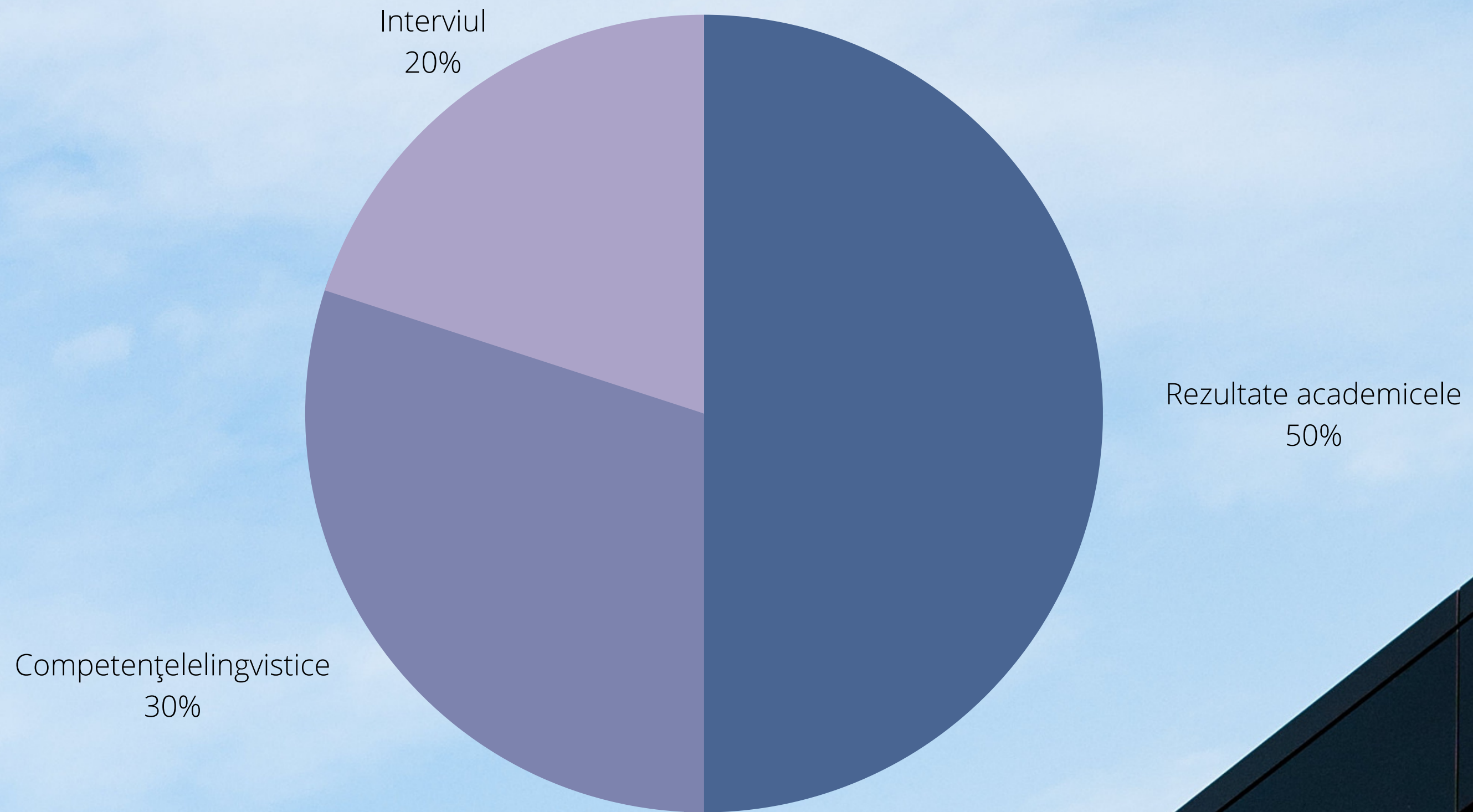

Cum ne descurcăm cu banii?

90% înainte
de mobilitate
10% la întoarcere

+ 250 de Euro/lună

- studenți care îndeplinesc condițiile necesare acordării bursei sociale
- studenți de etnie romă
- studenți cu statut de refugiat

+ 50 de Euro
transport
Green Travel

autobuz, tren, mașină
personală (car-pooling)

+ quantumul aferent a
maximum 4 zile

+ grant suplimentar
pentru **studenții cu
nevoi speciale**

Bulgaria

Cehia

Croația

Estonia

Letonia

Lituania

Macedonia de Nord

Polonia

Serbia

Slovacia

Slovenia

Ungaria

Turcia



Austria

Belgia

Cipru

Danemarca

Finlanda

Franța

Germania

Grecia

Irlanda

Islanda

Italia

Liechtenstein

Luxemburg Malta

Norvegia

Portugalia Spania

Suedia

Țările de Jos.

DE REȚINUT!

La întoarcerea din mobilitate, ți se vor recunoaște și echivala disciplinele menționate în contractul de practică-Learning Agreement for Traineeships

Dacă la plecare ești student cu bursă/fără bursă sau cu taxă/fără taxă, îți păstrezi statutul pe tot parcursul anului universitar

Sunt finanțate prin Programul Erasmus numai perioadele în care studenții se află în țara gazdă

Beneficii

Experiență în CV



Exersați limba locală

Deveniți mai independenți

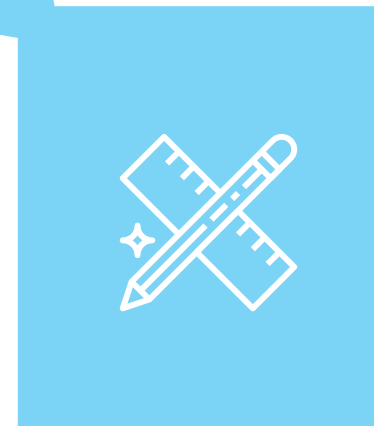

Vă dezvoltați abilitățile sociale

**ESN Iași/
secțiunea ESN
din orașul
gază/**

<https://www.esn.org/sections>

**Coordonator
Erasmus facultate**

https://www.uaic.ro/wp-content/uploads/2021/12/Centralizator-coordonatori-Erasmus-SMS-SMP-STA_actualizat-1.pdf



Biroul Erasmus+

Petronela SPIRIDON-URSU
E-mail: petronela.spiridon@uaic.ro
Tel.: 0232 20 1812

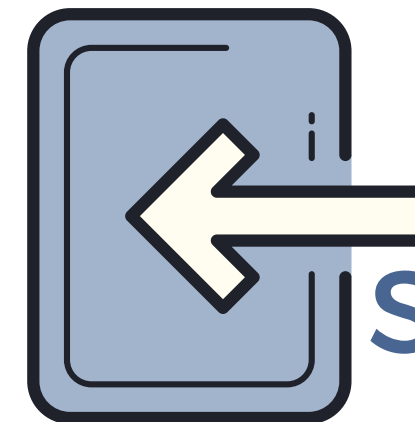

**INFORMAȚII
SUPLIMENTĂRE**

03

STAGII STUDENTEȘTI ÎN ISLANDA, NORVEGIA ȘI LIECHTENSTEIN (PROGRAMUL SEE)





Programul SEE



Programul SEE de Educație, Burse, Ucenicie și Antreprenoriatul Tinerilor vizează țările din Spațiul Economic European (**Islanda, Norvegia și Liechtenstein**) și este finanțat prin Mecanismul Financiar al SEE 2014-2021.

Mecanismul Financiar SEE acoperă mai multe programe de finanțare, care au ca scop reducerea discrepanțelor sociale și economice între țările SEE și consolidarea cooperării între statele donatoare (Islanda, Liechtenstein, Norvegia) și cele 15 țări beneficiare, inclusiv România.

Stagiile studențești SEE

Perioadă în care studiezi un semestru/un an academic (minimum 3 luni, maximum 12 luni) la o universitate din Islanda, Norvegia sau Liechtenstein

În plus, studenții pot efectua stagii de practică cu o durată între 2 - 12 luni la instituții din țările SEE menționate mai sus.

Cine poate beneficia?



Studentii la zi din anul II licență și anul I master

Indiferent de momentul selecției



Studentii la zi din anul I licență

*selecții pentru stagii de studiu care se vor desfășura în anul academic următor celui în care are loc selecția.



Doctoranzii la zi sau ID

Inclusiv cei aflați în perioada de prelungire



Studentii la zi și doctoranzii la zi sau ID în ani terminali

selecții pentru stagii de studiu care se desfășoară în același an academic în care are loc selecția.

Condiții de eligibilitate mobilitati de studiu

Punctajul ECTS la momentul selecției de minimum 70% din punctajul maxim

Atești cunoașterea limbii de studiu de la universitatea parteneră.

Nota obținută la interviu minimum 7

Nu cumulezi mai mult de 12 luni de stagii de practică și/sau studiu SEE într-un singur ciclu de studii (licență, master, doctorat);

Condiții de eligibilitate mobilitati de practica

Punctajul ECTS la momentul selecției de minimum 50% din punctajul maxim

Atești cunoașterea limbii de lucru la institutia gazdă.

Nota obținută la interviu minimum 7

Nu cumulezi mai mult de 12 luni de stagii de practică și/sau studiu SEE într-un singur ciclu de studii (licență, master, doctorat);

Documente necesare:

- Curriculum Vitae;
- Scrisoare de motivație;
- Atestat de limbă/ foaie matricolă din liceu
- Extras din foaia matricolă la zi (va fi eliberat de secretariatul facultății);
- Situația școlară pentru ciclul de studii la care este înmatriculat candidatul la momentul selecției.



Când au loc selecțiile?

MARTIE - APRILIE

Pentru stagiile de studiu efectuate în anul academic următor, atât în semestrul I, cât și în semestrul III, selecțiile se desfășoară la nivel de facultate

SEPTEMBRIE - NOIEMBRIE

În cazul în care mai există fonduri disponibile

PERIODIC, la date stabilite de fiecare facultate

Pe măsură ce studenții și absolvenții obțin scrisori de accept de la instituțiile partenere

ORICÂND pe parcursul anului academic

Selecțiile pentru doctoranzi

Cum ne descurcăm cu banii?

80% înainte
de mobilitate
20% la întoarcere



Distanțe între 3000-3999km:
530 € /participant

Distanțe între 2000-2999km:
360 € /participant

Distanțe între 500-1999km:
275 € /participant

1200 €/lună





Durata minimă

- **Durata minimă** eligibilă a unui stagiu de studiu SEE este de **3 luni** ($30 \times 3 = 90$ de zile), **indiferent** de numărul de zile calendaristice ale lunilor respective. Durata unui stagiu de studiu, cuprinsă între 3 și 12 luni, corespunde cu durata semestrului sau a anului academic (inclusiv prima sesiune de examene) de la universitatea gazdă.
- **Durata minimă eligibilă** a unui **stagiu de practică** SEE este de **2 luni** ($30 \times 2 = 60$ de zile), indiferent de numărul de zile calendaristice ale lunilor respective. **Durata unui stagiu de practică** SEE pentru studenții UAIC este de **maximum 12 luni.**



DE REȚINUT!

La întoarcerea din mobilitate, ți se vor recunoaște toate creditele obținute la instituția gazdă, conform contractului de studii/practică - Learning Agreement for Studies/Traineeships

Dacă la plecare ești student cu bursă/fără bursă sau cu taxă/fără taxă, îți păstrezi statutul pe tot parcursul anului universitar

Studentul titular de stagiu care are, la plecare, dreptul la un loc de cazare în căminele UAIC, își păstrează acest drept și la întoarcerea din stagiu (cerere înregistrată depusă la administratorul facultății).

Informații suplimentare

Persoană de contact:

Alexandra TEODORESCU

Departamentul de Relații Internaționale

Biroul Erasmus+

Corp A, et. 2, Rectorat

alexandra.teodorescu@uaic.ro

0232 201021

<http://www.uaic.ro/international/programul-erasmus/programul-see/>

<https://www.facebook.com/Stagii-de-studiu-si-practica-SEE-UAIC-797005323841786/>



Website-ul facultății
Avizierul de la secretariatul facultății
Pagina de Facebook a facultății



Mai multe informații:

Website-ul UAIC:
<https://www.uaic.ro/international/programul-erasmus/>

Pagina de Facebook Erasmus UAIC:
<https://www.facebook.com/ErasmusUAIC>

Grupul de Facebook Erasmus UAIC:
<https://www.facebook.com/groups/173152296132716/>

Pagina de Instagram Erasmus+/SEE,
UAIC:
https://www.instagram.com/erasmus_see_uaic/